

der bauherr:
 der architekt:

 koordinate iaz - zentrum: 61120 / 1806.0
 koten: 0.00 = 34130 = ok. fb erdgeschoss

kkt leibstadt ag
informations- und ausbildungszentrum
 a. barth h. zausg architekten baad sla rathaugasse 24 5000 aarau tel. 064 / 22 43 37
 bearbeitung : hr. baumgarbner r. bil fax 064 / 22 43 93

 nr. 2027 / 1
 msl. 1500
 dat. 04-02-92
 gr. 01
 qsz. IV
 qszr.
 geszt.

situation
 bauprojekt

rev. 26-04-93

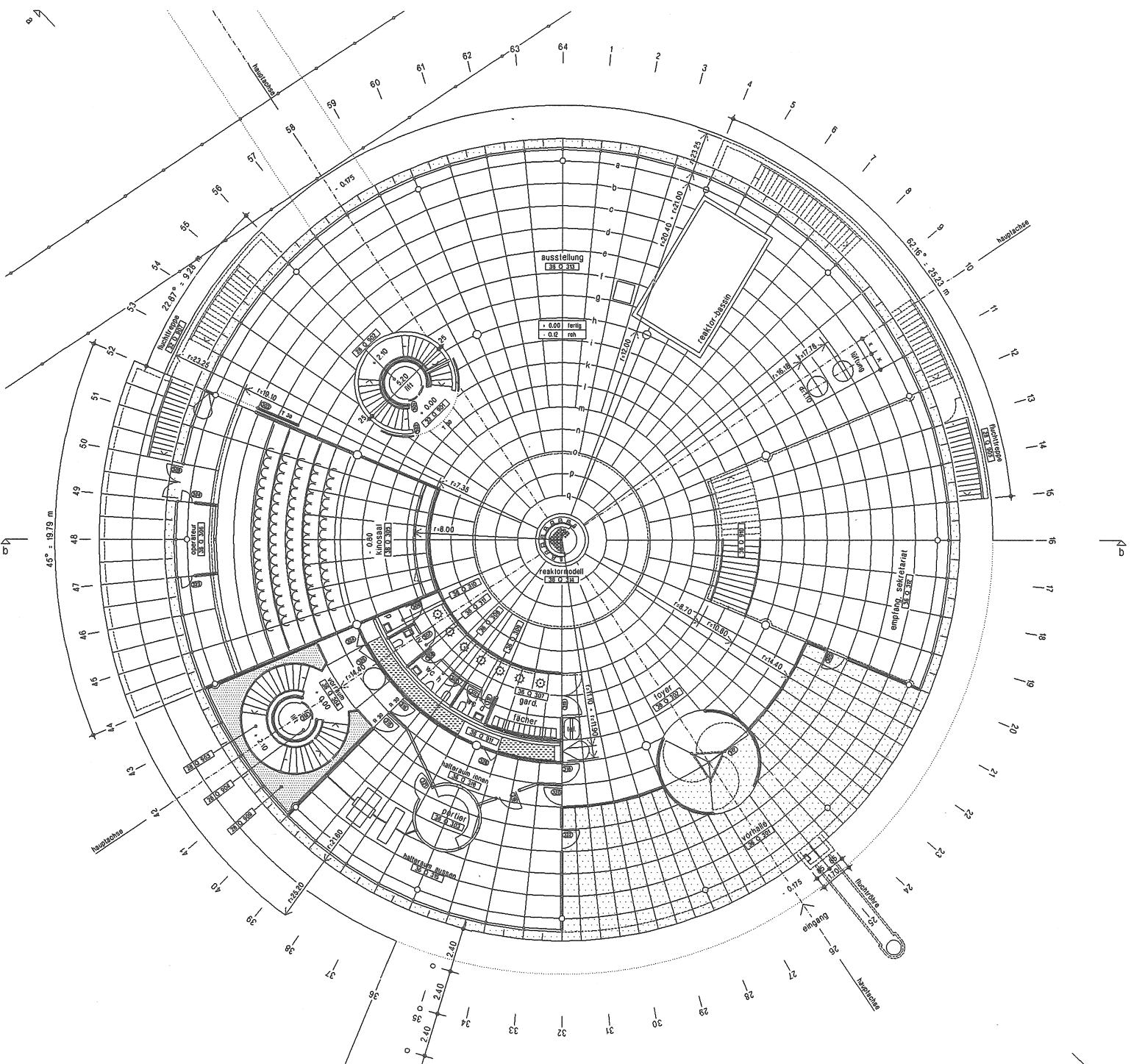

legende : handfeuerlöscher

- 1 stk. lw 12 tn/integration in feuerlöschposten
- 2 stk. lw 12 tn/konsole
- 1 stk. lw 12 tn

legende :

- material :
- elsenbeton
 - elementwand
 - gips - montegewand
 - stiegzone
 - kabelkanal
 - kabelschlauchschacht
- ava:
- brandabschnitt
- bodenbeläge:
- zementüberzug 3 cm
 - hartbeton 3 cm
 - ok. beton -0.24

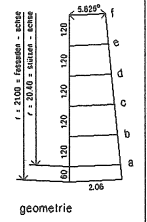

koordinat laz - zentrum: 6112.0 / 1806.0
 koten: 0.00 = 341.30 : ok. fb erdgeschoss

kkl leibstadt ag
 informations- und ausbildungszentrum

a. berth h. zaugg architekten bsa sia rathausgasse 24 5000 aarau tel. 064 / 22 43 37
 bearbeitung : h.r. baumgartner r. bill fax 064 / 22 43 93

nr. 202/2	erdgeschoss	ZZ 36
mst. 1:100		
dat. 01-07-92		
gr. at		
gbc. iv	rev. 09-07-93 03-09-93 15-10-93 27-10-93 04-11-93	
gspr.		
geseh.		

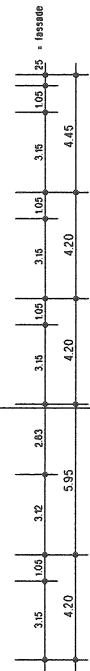
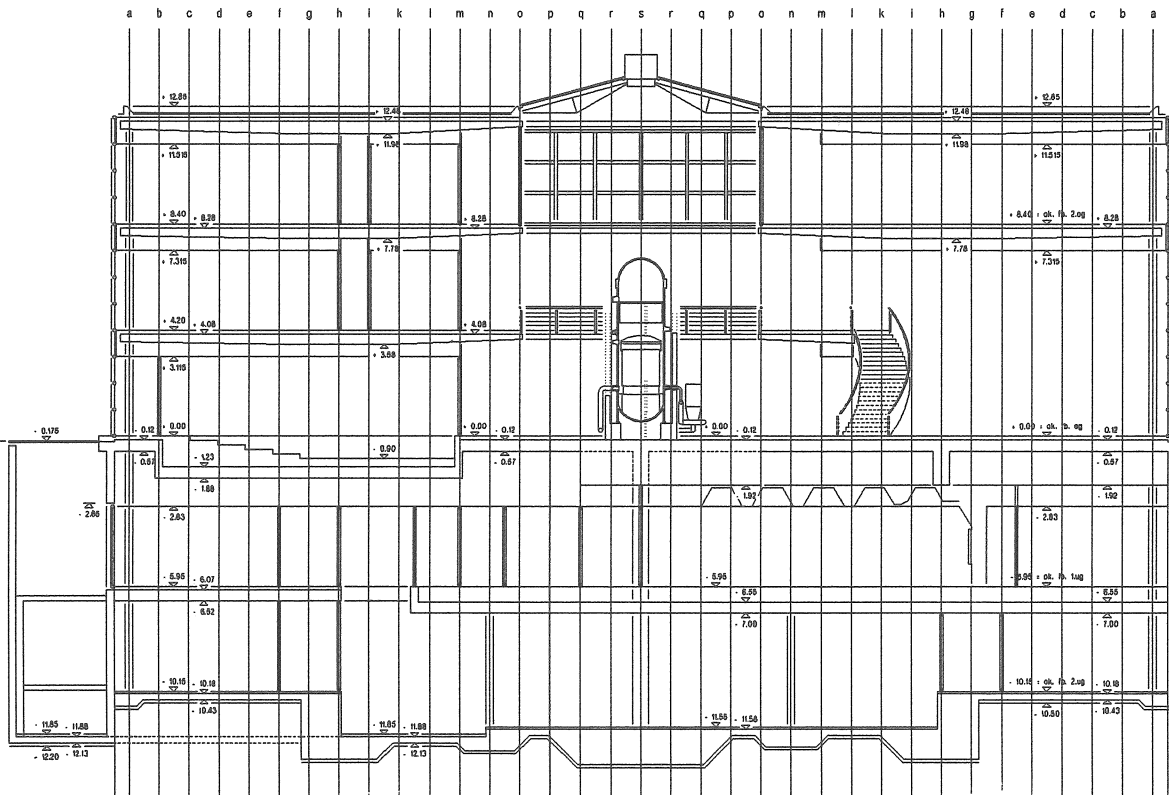

legende :

- material :
- eisenbeton
 - gips - montagewand
 - elementwand

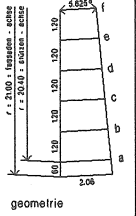

schnitt b - b

koordinate laz - zentrum: 6112.0 / 1806.0
 koten: 0.00 = 34130 : ok. fb erdgeschoss

kkl leibstadt ag
 informations- und ausbildungszentrum

a. barth h. zaugg architekten bsa sie rathausgasse 24 5000 aarau tel. 064 / 22 43 37
 bearbeitung : h.r. baumgartner r. bill fax 064 / 22 43 93

nr. 202/9
 mst. 1:100
 dat. 18-08-92
 gr. a1
 geb. iv
 gepr. _____
 gesch. _____

schnitt b - b

rev. 25-01-93 08-03-94

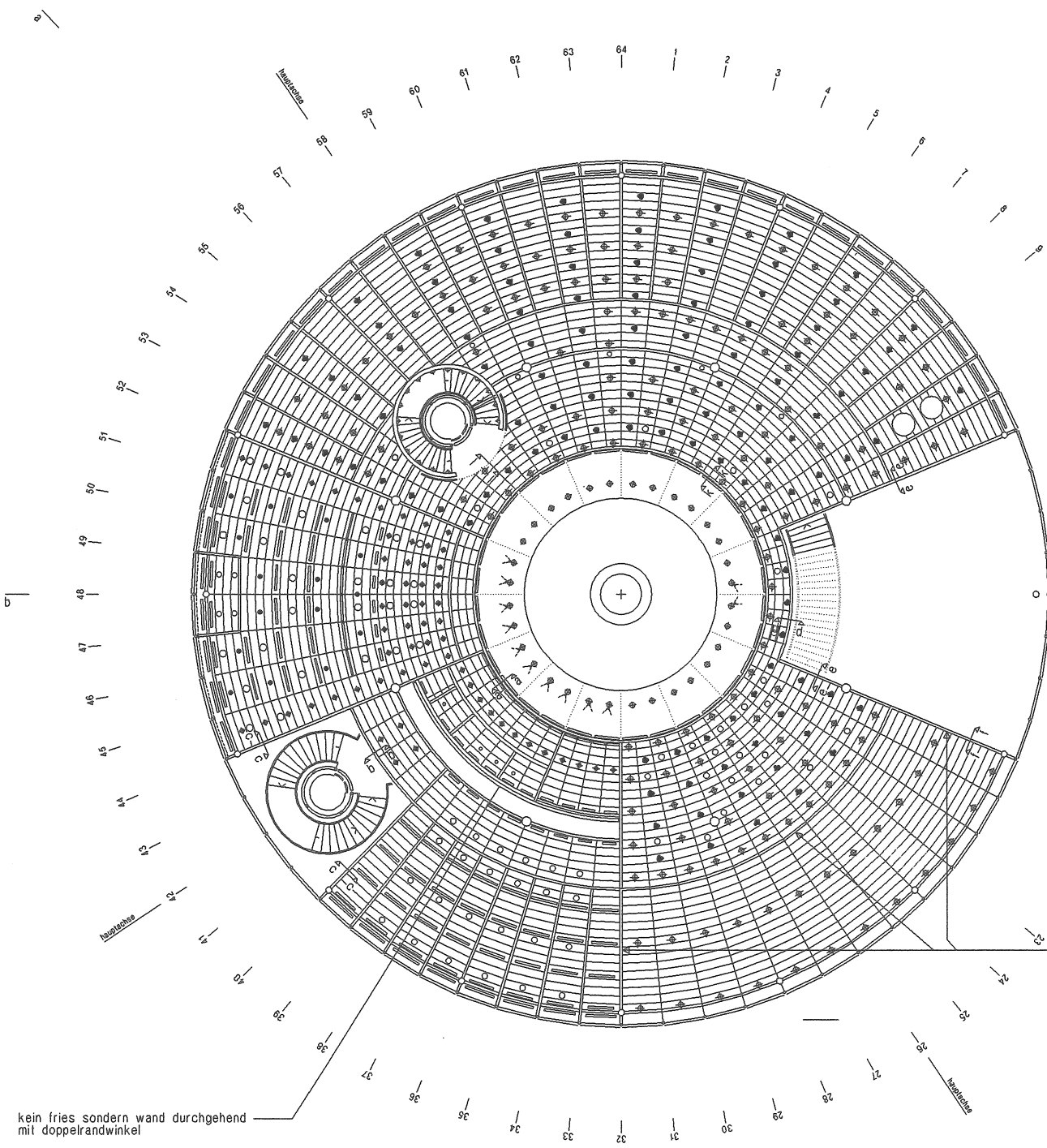

LEGENDE:

Pos.	Sik.	Einbaumasse
1	0	0
2a	32	1224x160
2b	0	0
2c	0	0
2d	0	0
3	0	0
4	0	0
5	0	0
6	132	186
6b	8	186
7	0	0
8	0	0
9	0	0
10	0	186
11	0	0
12	12	174-179
13	0	0
14	24	214-221
15	0	0
16	0	0
17	0	0
o	abluftventil	4 # 100

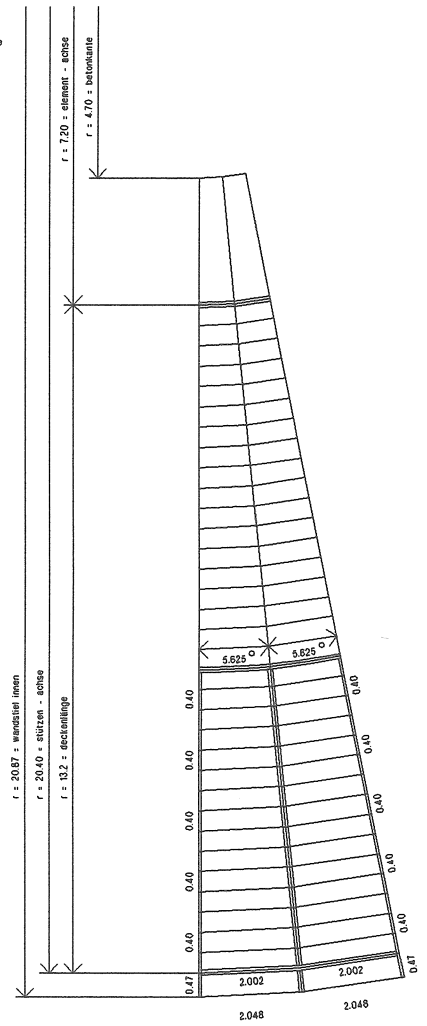

geometrie m. 1 : 50

kein Fries sondern flach 100/20mm
schnitt f-f siehe plan nr. /64

kein fries sondern wand durchgehend
mit doppelrandwinkel

schnitte a-a, d-d, e-e, f-f, k-k, l-l auf plan nr. /64
schnitte b-b, c-c auf plan nr. /67

kkl leibstadt ag
informations- und ausbildungszentrum

a. barth h. zaugg architekten bsa sia rathausgasse 24 5000 asrau tel. 064 / 22 43 37
bearbeitung : h.r. baumgartner r. bill fax 064 / 22 43 93

nr. 202/16
mst. t:100
dat. 04-02-92
gr. at
gez. mh
gepr.
geseh.

decke über eg

rev. 03-09-93

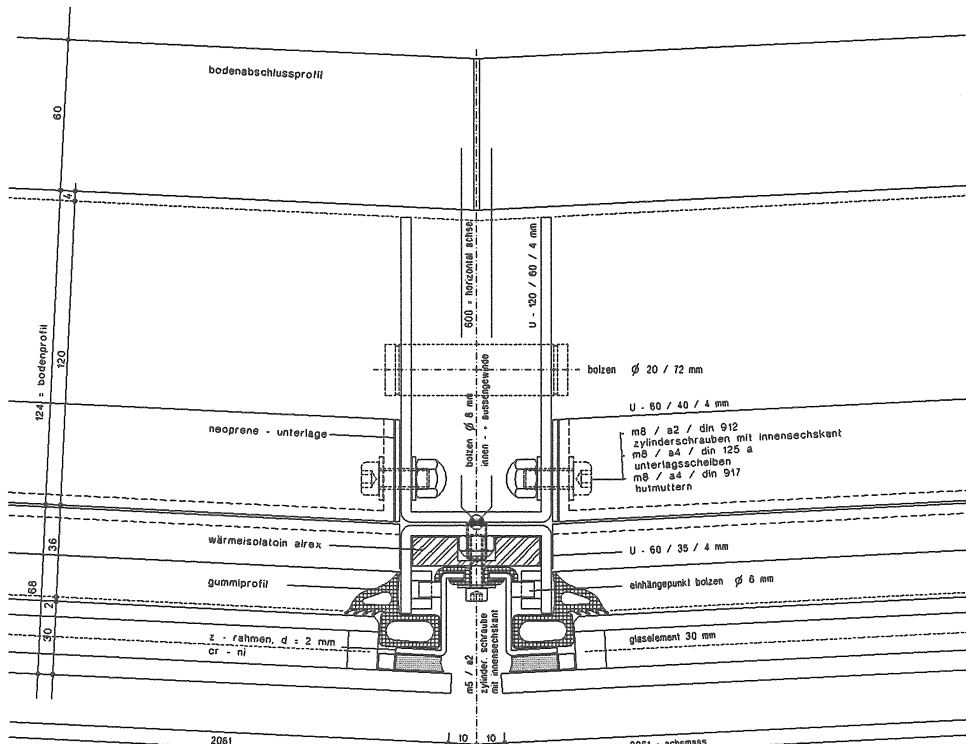

horizontalschnitt m. 1 : 1

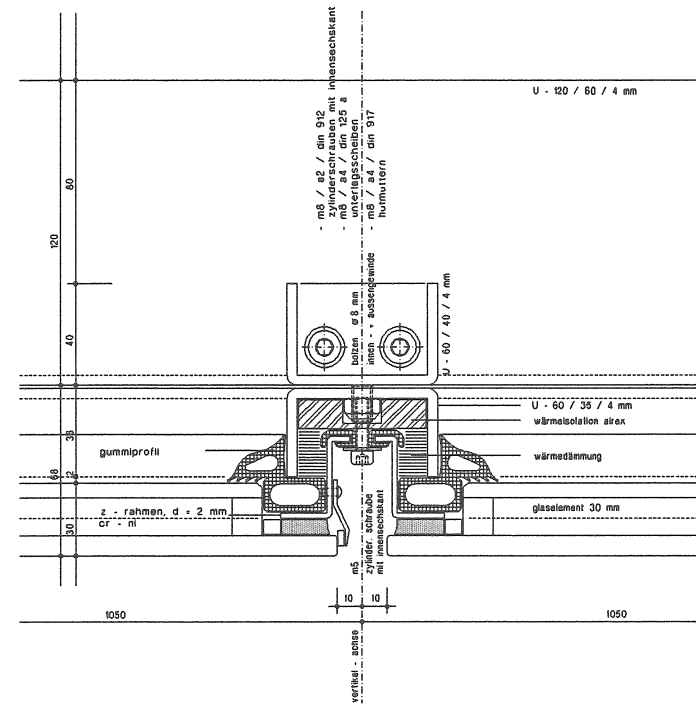

vertikalschnitt m. 1 : 1

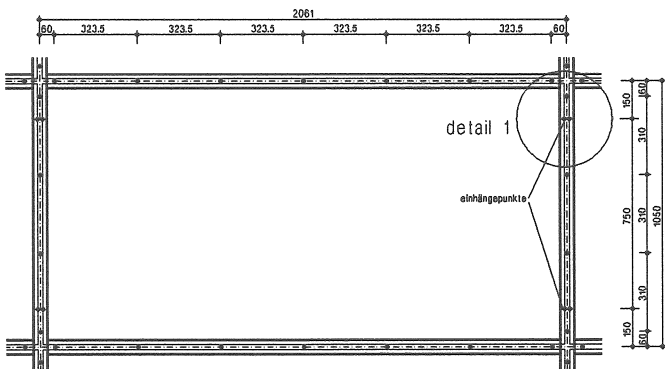

ansicht element m. 1 : 10

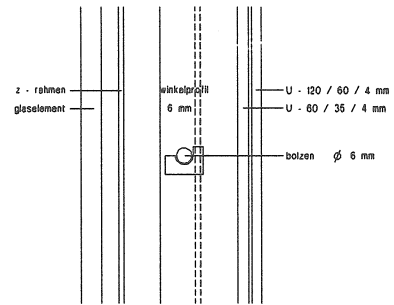

detail 1 m. 1 : 1

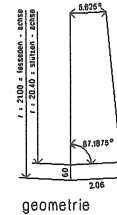

geometrie

kkl leibstadt ag
 informations- und ausbildungszentrum
 a. barth h. zaugg architekten bsa sia rathausgasse 24 5000 aarau tel. 064 / 22 43 37
 bearbeitung : h.r. baumgartner r. bill fax 064 / 22 43 93

nr. 202/27
 mst. 1: 71/10
 dat. 04-02-92
 gr. a1
 geb. r2
 gesb.
 gesch.

a hauptfassade
 detail a.5 fassadendetails

rev.

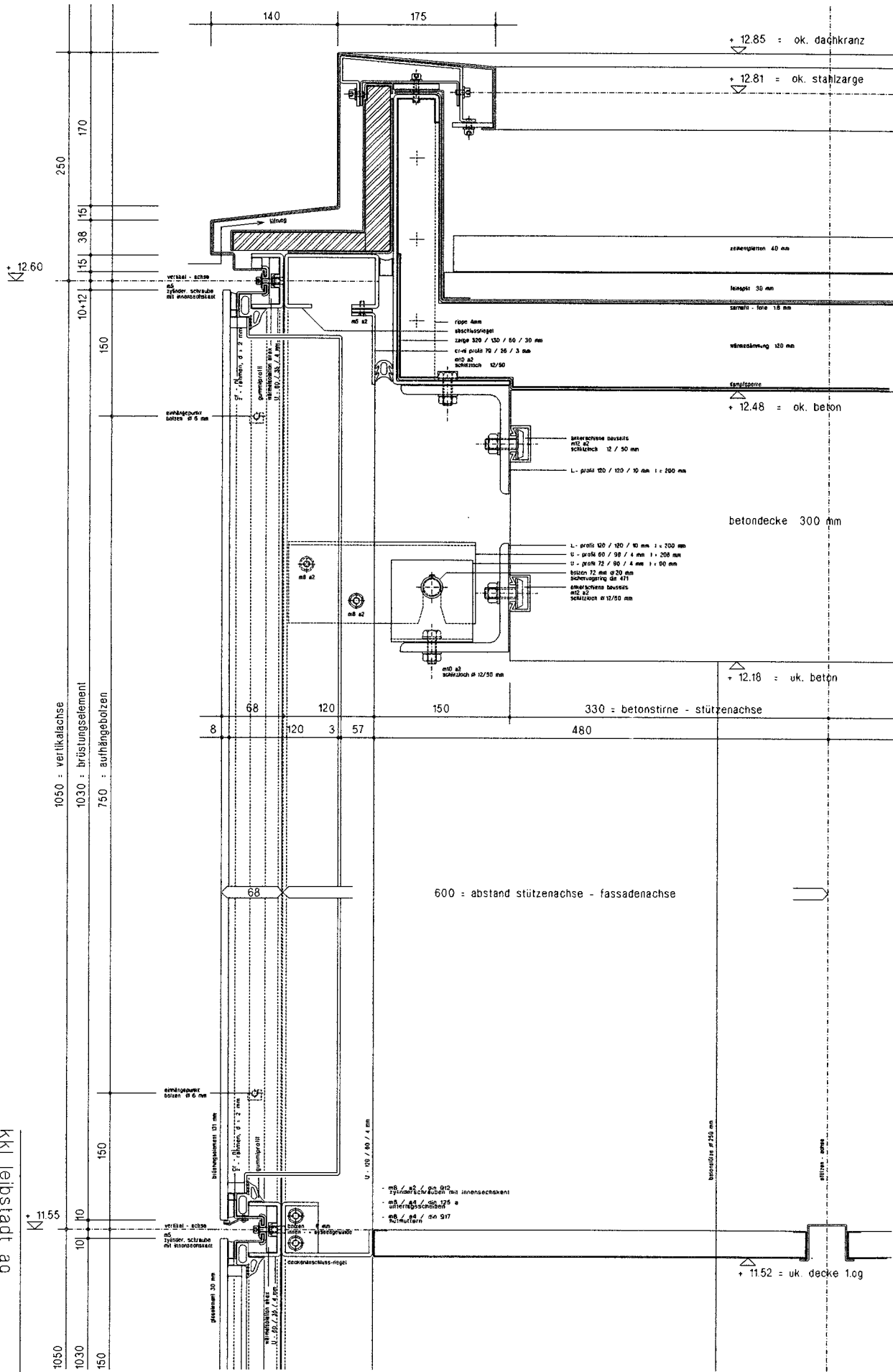

detail a.4 m. 1 : 2

KKI Leibstadt ag
Informations- und Ausbildungszentrum
 a. hauptfassade
 detail a.4 dachanschluss
 nr. 202/26
 a. haupt b. zusage
 anfertigung : 21.11.2005
 nr. 084 / 22 49 37
 fax. 084 / 22 49 37
 nr. 1 : 2
 dgl. 04.03.92
 dgl. 81
 gdr. 14
 gsch.

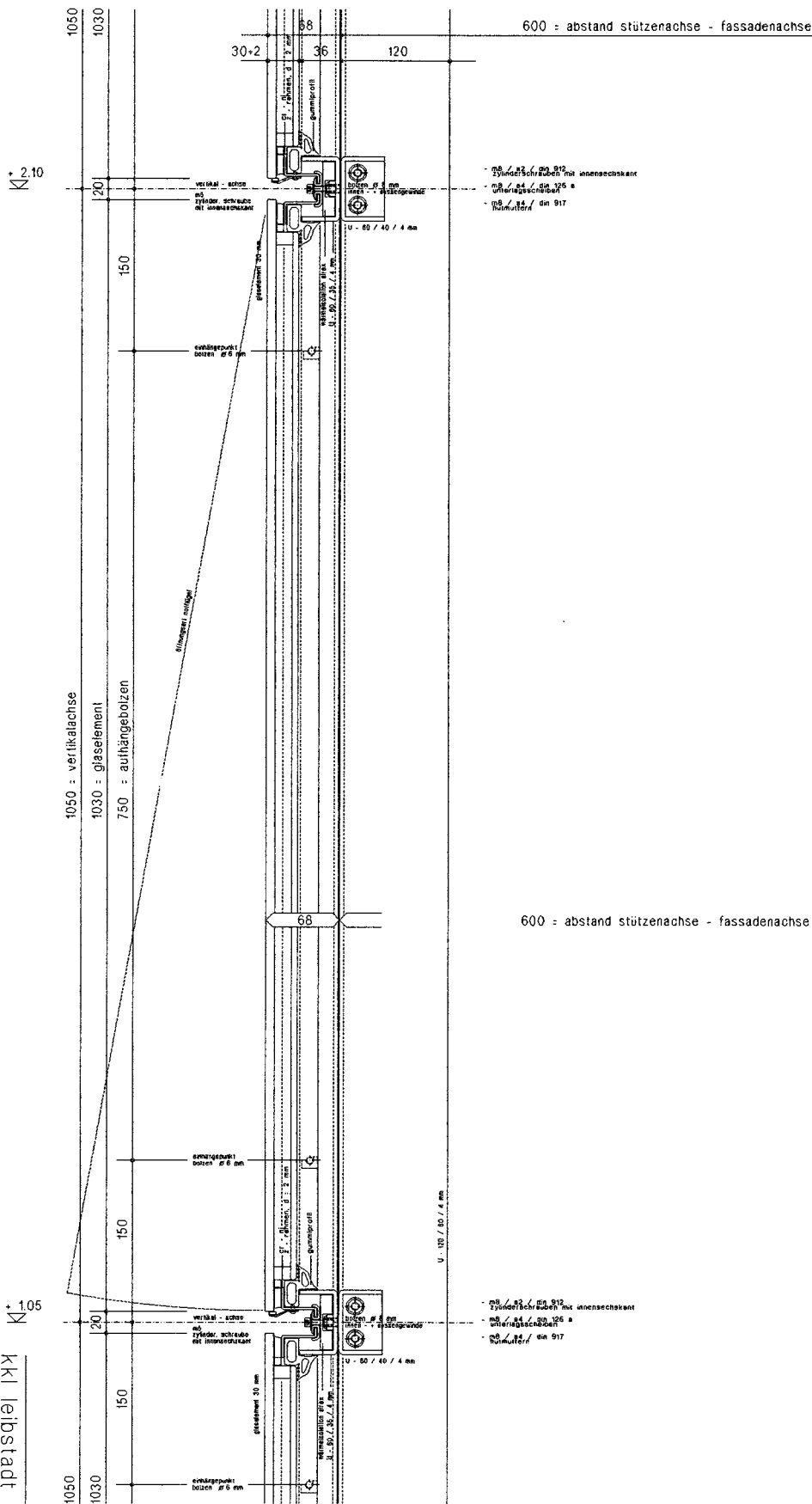

m8 / m6 / din 917
 zylinder-schrauben mit innensechskant
 m6 / m4 / din 917
 m8 / m6 / din 917

600 - abstand stützenachse - fassadenachse

m8 / m6 / din 917
 zylinder-schrauben mit innensechskant
 m6 / m4 / din 917
 m8 / m6 / din 917

detail a.2 m. 1 : 2

Kkl leibstadt ag
 informations- und ausbildungszentrum
 a hauptfassade
 detail a.2 vertikalschnitt

e. bahn h. zwingi erdlinken bsa sae raubaugasse 72 5000 aarau tel. 064 / 22 43 37
 übertragung: k. bühnermann f. bhk fax. 064 / 22 43 32
 e. 202/24

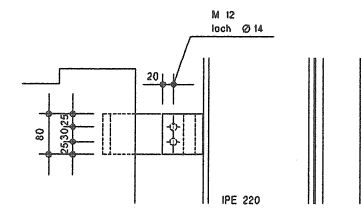
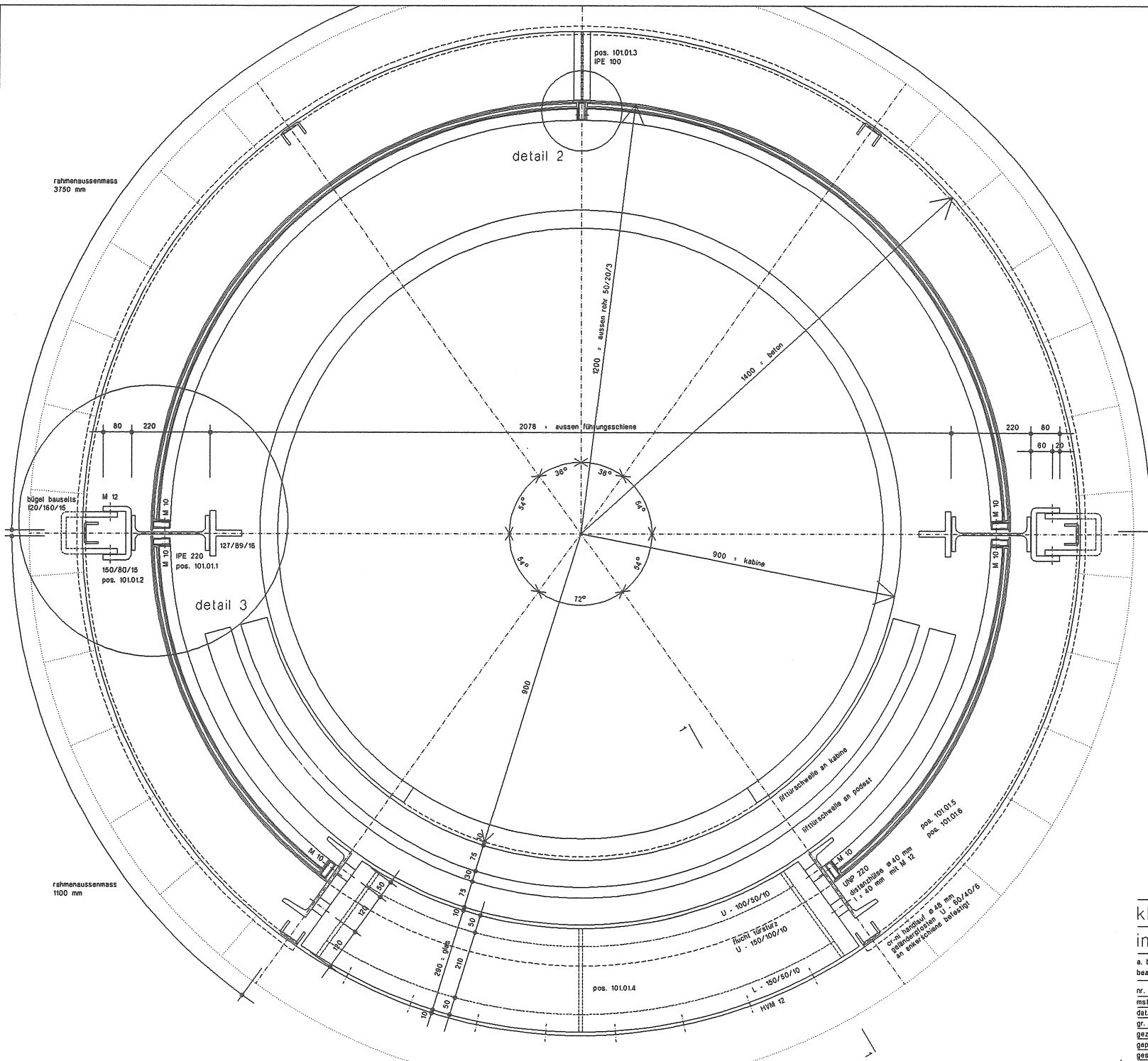

ansicht m. 1:5

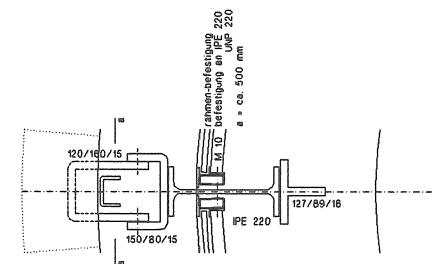

detail 3 horiz.schnitt m. 1:5

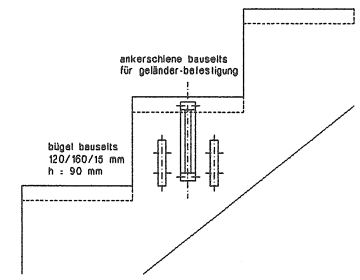

ansicht a-a m. 1:5

kkl leibstadt ag
 informations- und ausbildungszentrum
 a. barth h. zaugg architekten bsa bsa rathausgasse 24 5000 sarau tel. 064 / 22 43 37
 bearbeitung: h.r. baumgartner r. bill fax 064 / 22 43 93

nr. 202/34
 mst. 1: 5
 dat. 04-12-91
 gr. at
 gez. rz
 gepf.
 gezeichnet

grundriss liftturm
 rev.

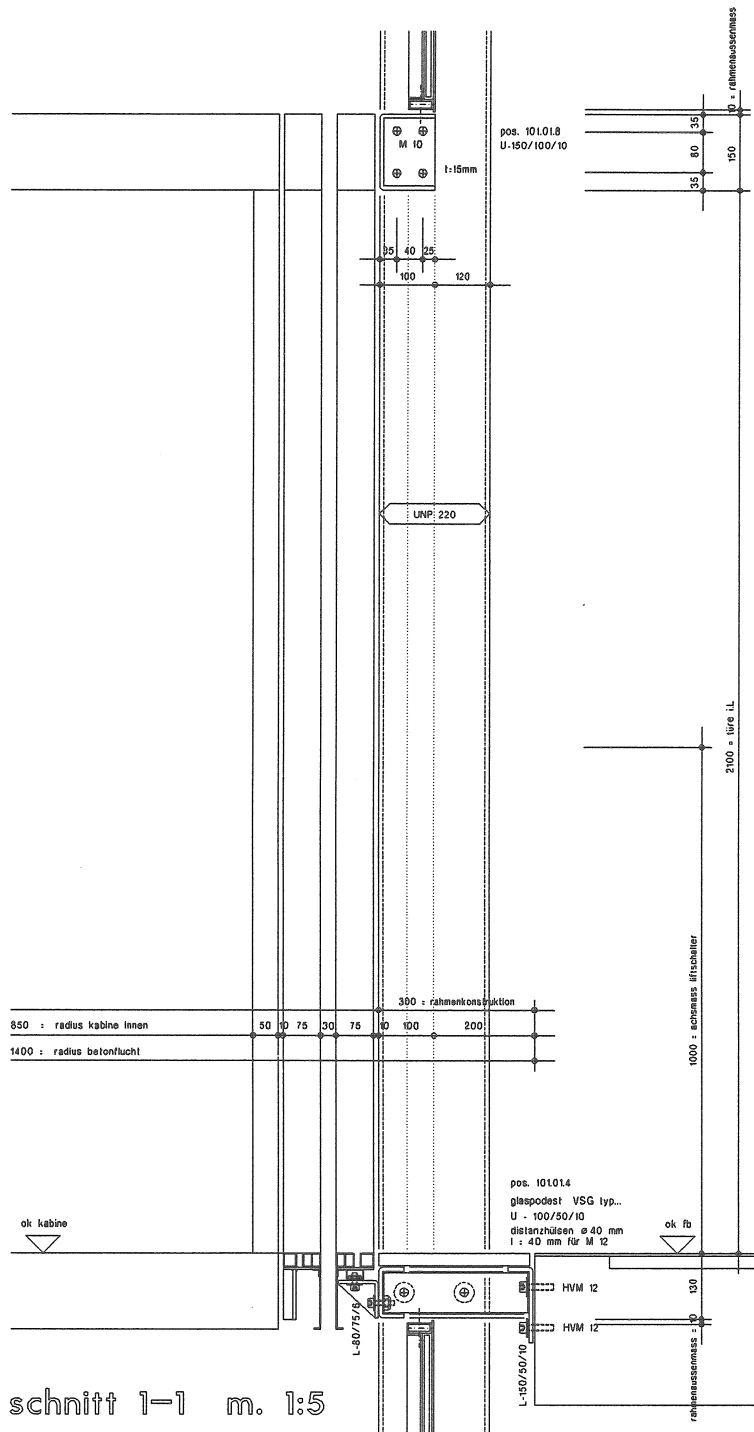

schnitt 1-1 m. 1:5

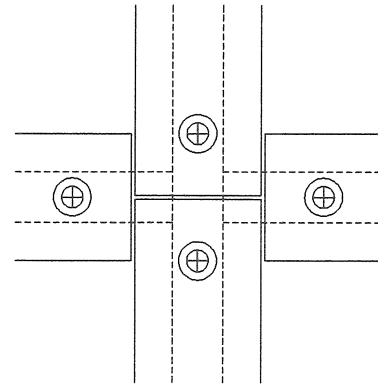

ansicht knoten

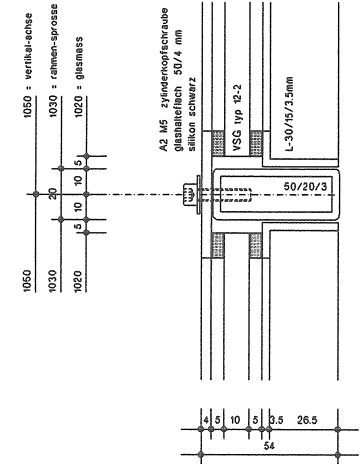

sprosse
vertikalschnitt m. 1:1

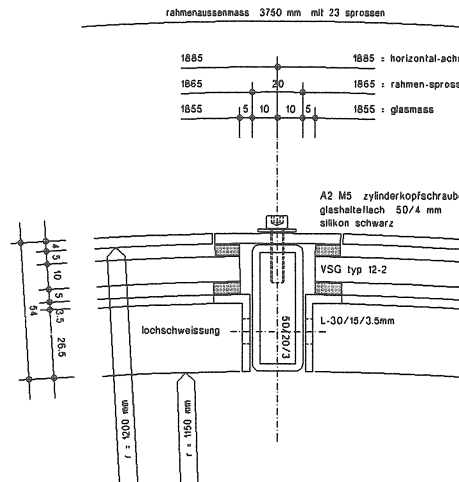

detail 2
horizontalschnitt m. 1:1

kkl leibstadt ag
informations- und ausbildungszentrum
a. Barth h. zeugg architekten bae sia rathhausgasse 24 5000 aarau tel. 064 / 22 43 37
bearbeitung: hr. baumgarner r. bill fax 064 / 22 43 93

nr. 202/35
mst. t / 1 / 5
dat. 04-12-91
gr. st
gez. rz
gepr.
gegeh.

detail liftturm

rev.

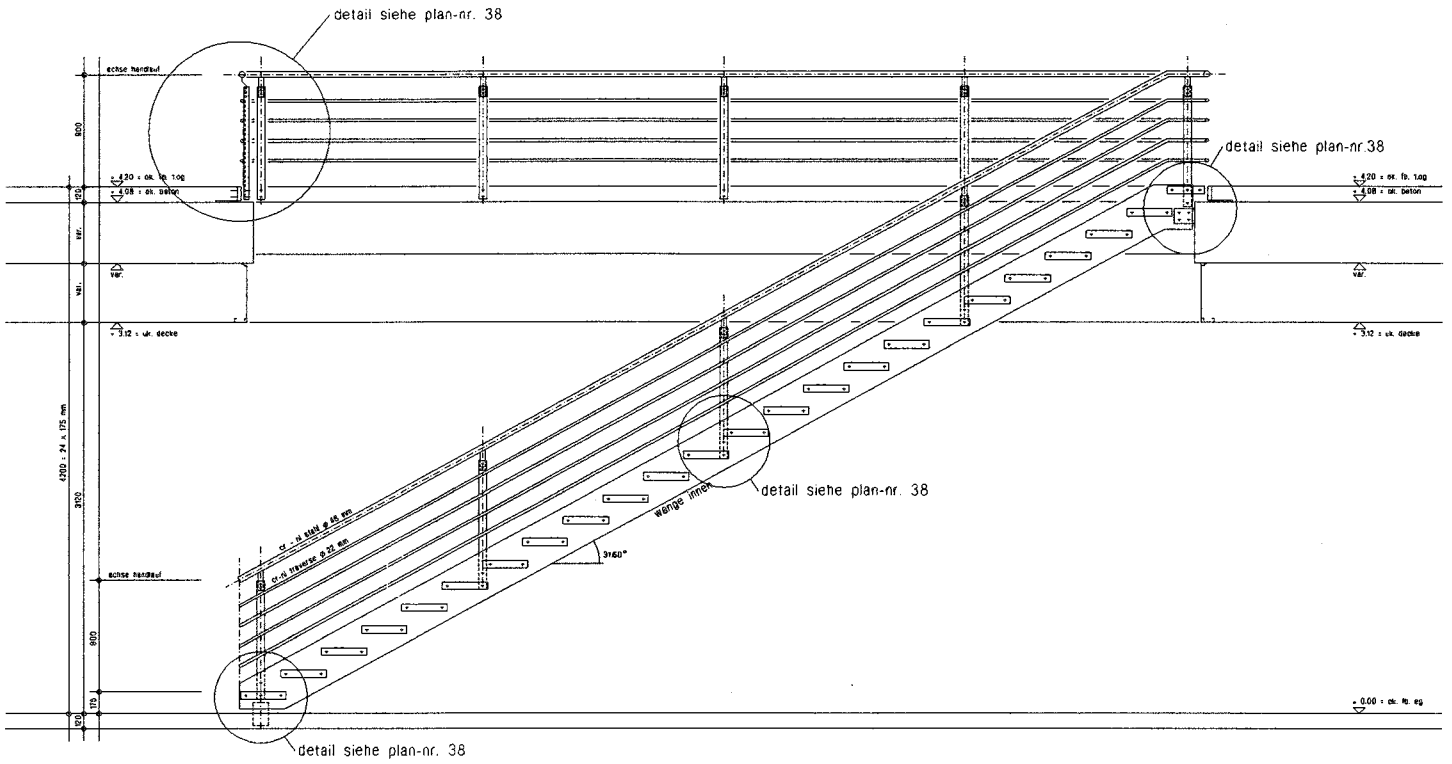

schnitt a-a m. 1:20

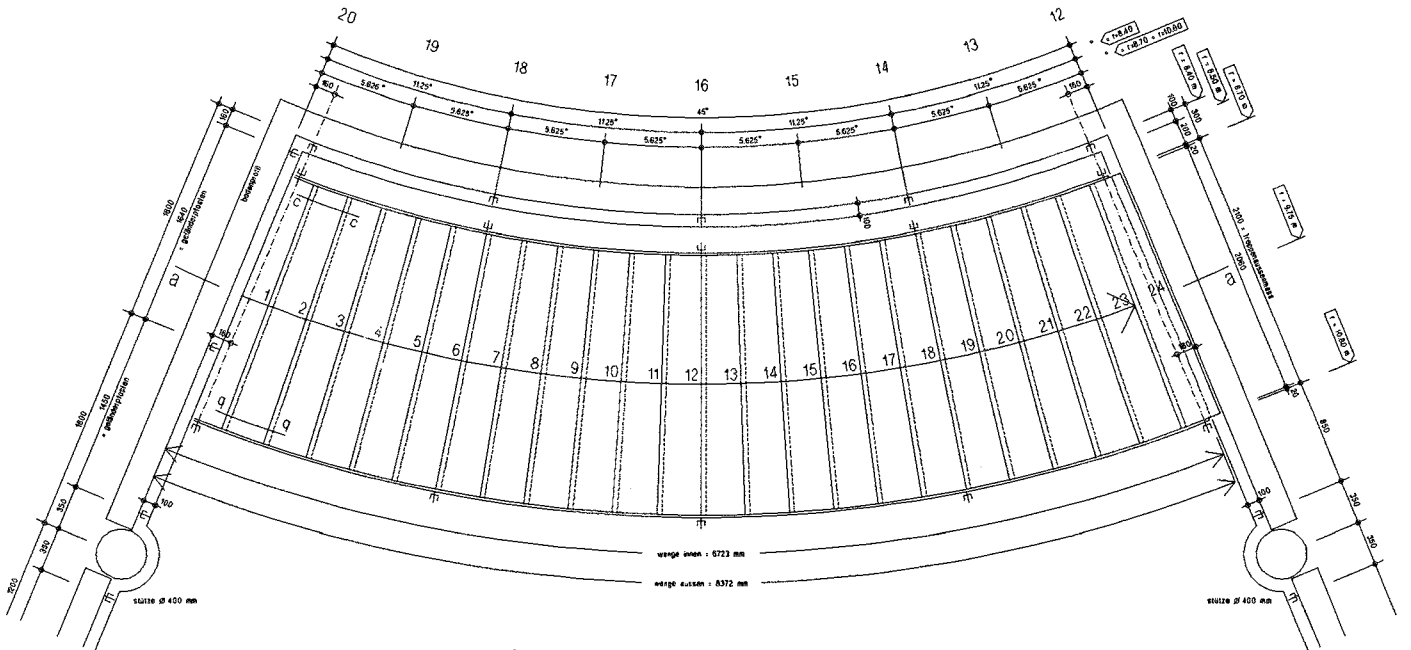

grundriss m. 1:20

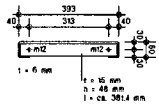

ansicht b-b
m. 1:2

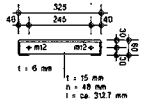

ansicht c-c
m. 1:2

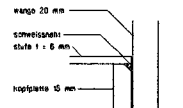

schnitt d-d
m. 1:2

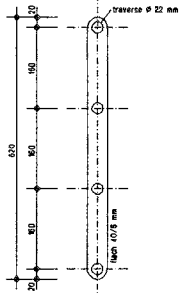

schnitt e-e
m. 1:5

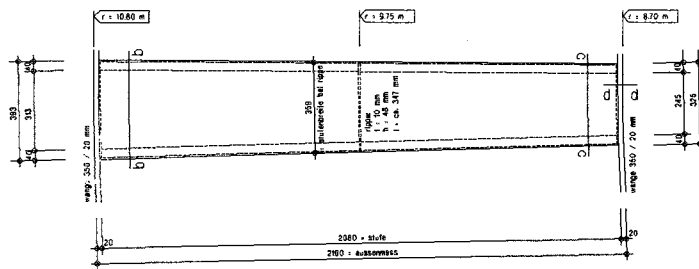

pos. 201.01.2
detail stufe m. 1:10

kl lebstadt ag
informations- und ausbildungszentrum
 a. baupl. b. zeugnis anschließend bei stb. raubergasse 24 5000 saraz. tel. 064 / 22 43 37
 bauehrung: h.c. baumgartner (c. baill)
 nr. 202/31
 mst. 1/20/07/5/2
 dsl. 29.11.97
 w.z. 81
 g.z. 17
 g.z. 20
 rev. 12-11-92
haupltreppen
grundriss + schnitt

